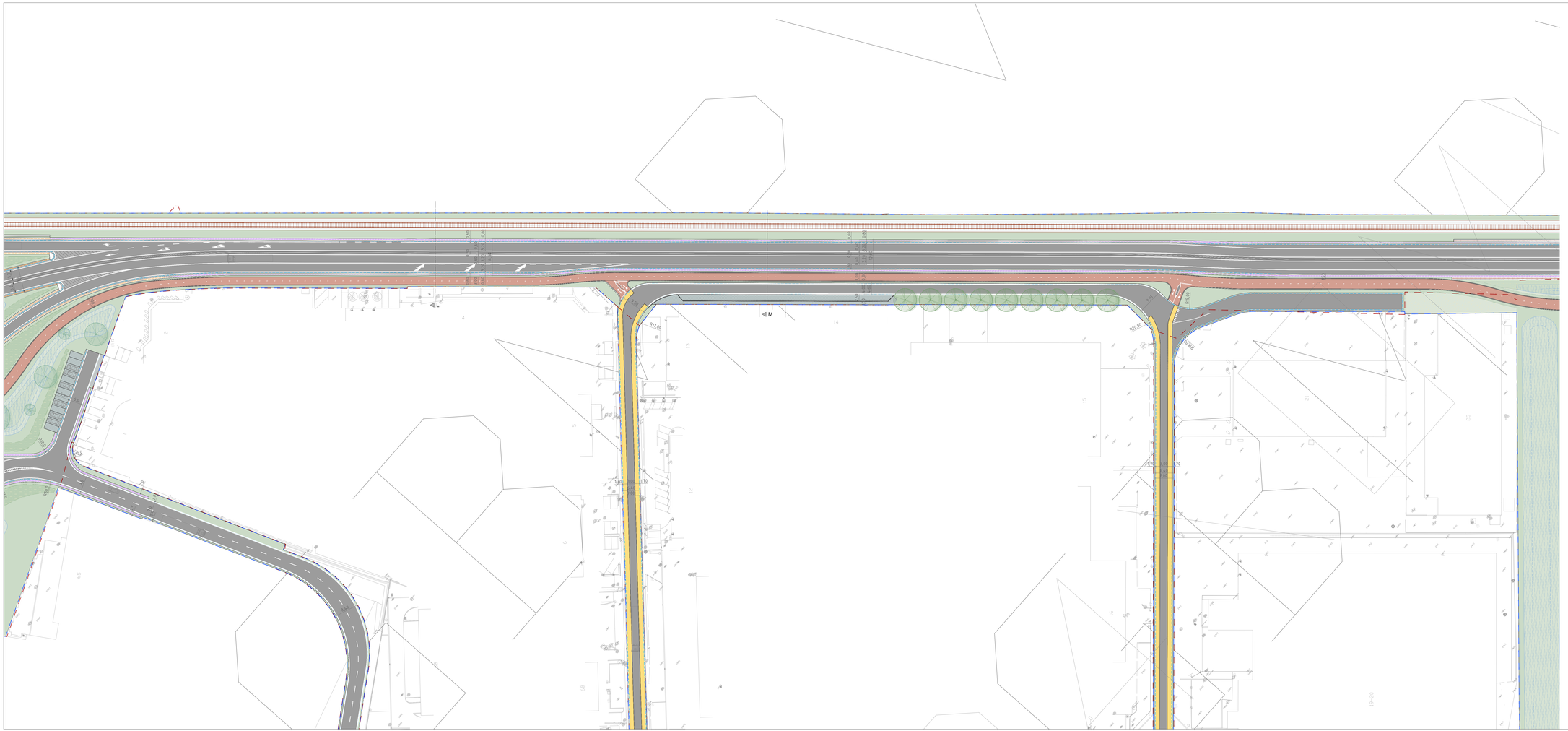

LEGENDE

AFSCHERMENDE CONSTRUCTIES

- afschermende constructie laag kerend vermogen
- afschermende constructie H2
- afschermende constructie H2 beperkte breedte
- afschermende constructie H4b
- geluidwerende constructie

LIJNVORMIGE ELEMENTEN

- kantstrook
- borstwering

VERHARDINGEN

- zwarte asfaltverharding - rijbaan
- grijze betonklinkers - rijbaan
- grijze betonklinkers - rijbaan
- antraciet betonklinkers - parkeerstrook
- overrijdbare berm - printbeton
- overrijdbare berm - betongrasdal
- roodbruine asfaltverharding - fietspad
- lichtgrijze betonklinkers - voetpad
- roodbruine betonklinkers - voetpad
- halfverharding - wandelpad

GROEN

- grasberm (half extensief beheer)
- talud grasberm (half extensief beheer)
- bloemenrijk grasland (extensief beheer)
- bloemrijk grasland natte zone
- oevervegetatie
- ruigtekruid vegetatie (extensief beheer)
- vakbeplanting
- onderbegroeiing struweel/ houtkant
- onderbegroeiing bos

- heesterstruweel
- houtkant - meerstammige heesters/ bomen
- bestaande hoogstam boom/bos boom
- hoogstam park- en straatboom
- hoogstam/meerstam oeverzone
- hoogstam bosboom
- randbeplanting bomenrij
- randbeplanting knotbomenrij
- hoogstam fruitboom

Vlaanderen
is wegen en verkeer

VLAAMSE OVERHEID
AGENTSCHAP WEGEN EN VERKEER
Wegen en Verkeer Oost-Vlaanderen
Virginie Loveliggebouw
Koningin Maria Hendrikaplein 70, bus 81, 9000 Gent
Tel. 09 276 26 00
e-mail: wegen.oostvlaanderen@mow.vlaanderen.be

Studiebureau:
SBE
A SBE Sint-Niklaas (HQ)
T +32 3 777 95 19
E info@sbe-engineering.be
W www.sbe-engineering.com

Projectnummer	Dossiernummer	Besteknummer
40777	X40/R42/5	xxx

plotbestand: 3m3d8hoxxxxxx00.pdf
Cad-bestand: 15417-SBE-CD-XXX-PLA-SO-0001-LAY.zip

Dossiergegevens
externen: projectnummer SBE: 15417

Nagezien door de verantwoordelijke ingenieur,
Gent,

ir. Franco VERSCHUEREN

Gezien en goedgekeurd door de dir. ir. investeringen,
Gent,

ir. Gorik DE KOKER

Nummer van het plan

1M3D8H	0	XXXXXX	00
identiteitscode	prefix	volgnummer	fase index

Datum opmaak: 11/04/25

Aangebrachte wijzigingen

Ind.	Aard	Datum
0	opmaak plannenset adendum projectnota	13/06/25

DRAFT

R42/N70/E17
Sint-Niklaas / Temse

Oostelijke Tangent tussen E17 en R42
5.1, Europark-Zuid, Sint-Niklaas

ONTWERP
Europark 5.1

Afmetingen plan	Schaal	Kilometerpunten
0,21 x 0,30 = 0,06m²	1 / 500	van xx,xxx tot xx,xxx